Personalwesen digital
Personalakte, Zeiterfassung, Lohnbarometer & –abrechnung, Schichtplaner

Effizientes Timetracking
Stempeln für Zeiterfassung einfach per Fingerabdruck oder Pin-Code

Intuitiv im Dialog
Mitarbeiter-Bereich mit News, Termine, Dienstplan, Schichten-Tauschbörse

10.000	15	40
Kassenkunden in Deutschland	Jahre Erfahrung in der Software-Entwicklung	Schnittstellen zu ergänzenden Services

Unsere Empfehlung dazu

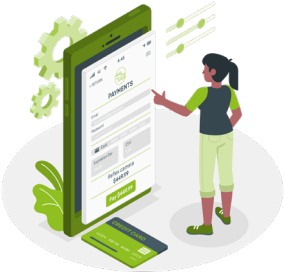

AmadeusKasse
- ✓ Device unabhängig
- ✓ Effiziente Automatismen
- ✓ Lokal & Cloud kombiniert

Amadeus Kassenbuch
- ✓ Buchhaltung in 10 Minuten
- ✓ Jederzeit Kassensturzfähig
- ✓ Ausfallsicher gespeichert

Wareneinsatz
- ✓ Rezepturverwaltung
- ✓ Vereinfachte Warenkontrolle
- ✓ Laufend Deckungsbeiträge

Personal

Personalverwaltungs-Tool mit digitaler Personalakte, Lohnbuchhaltung, Dienstplänen, Mitarbeiter-Zugängen für bessere Kommunikation und Zeiterfassung

Features und Funktionen

Dienstpläne

- ✓ Effiziente Einsatzplanung
- ✓ Terminsperrung Mitarbeiter
- ✓ Pflichttermine für Planer
- ✓ Intuitive Schichten-Tauschbörse
- ✓ Unbesetzte Schichten anbieten
- ✓ Dienstpläne erstellen & teilen

Verwaltung

- ✓ Mitarbeiter anlegen
- ✓ Automatische Arbeitsverträge
- ✓ Mitarbeiterlevels für Rechte
- ✓ Stati und Reminder z.B. Probezeit

Mitarbeiter

- ✓ Digitales Stempeln in 3 Sekunden
- ✓ Digitale Dienstpläne
- ✓ Lohnvorschau
- ✓ Urlaubsanträge digital

Lohn

- ✓ Zeiterfassung
- ✓ Lohnbarometer
- ✓ Berechnung von Zuschlägen
- ✓ Automatismen für Fristen & Limits
- ✓ Lohnliste mit Stapelverarbeitung
- ✓ DATEV Schnittstelle für Lohnabrechnung

Interne Kommunikation

- ✓ Intranet mit zentralen Informationen
- ✓ Schichten-Tauschbörse
- ✓ Forum zum Austausch mit Kollegen
- ✓ News & Termine per E-Mail